

# REGLAMENTO INTERNO Y NORMATIVA DE LA ESCUELA DE ARAGONÉS ASOCIACIÓN CULTURAL NOGARÁ – RELIGADA

## CAPÍTULO X PLAN DE EMERGENCIA Y EVACUACIÓN

### Artículo 51. *Simulacro de evacuación*

Se realizará un simulacro de evacuación a lo largo del primer trimestre del curso, siempre que las condiciones sanitarias lo permitan. Al término del mismo, la Secretaría pedirá información sobre incidencias y sugerencias a todo el personal que ha participado.

### Artículo 52. *EMERGENCIA REAL*

En cuanto se tenga conocimiento de que ha surgido un incidente que podría dar lugar a una evacuación del Centro:

1. Acudir al lugar donde se ha producido. Comprobar que NO es una falsa alarma, o que no se puede solucionar por otros medios que no sea avisando a bomberos, policía, etc.
2. Si el incidente no se ha podido solucionar in situ:
  - i. *Evacuar el centro.*
  - ii. *Llamar directamente al 112.*
  - iii. *Una persona responsable se quedará junto a las puertas para asegurarse de que se evacua con rapidez y se acude al punto de encuentro. No se permite la entrada a nadie.*
  - iv. *Acudir al punto de reunión para esperar a los bomberos, policía etc, y explicarles qué incidencia ha habido y dónde se ha producido exactamente.*

### Artículo 53. *Actuación del profesorado*

El profesorado deberá:

1. Informar a sus alumnos de las Normas de Evacuación en la primera clase del curso
2. Conocer bien el orden de evacuación y explicar al alumnado el protocolo de actuación en caso de emergencia:
  - Cada grupo de alumnos actuará de acuerdo con las indicaciones de su profesor y no seguirá iniciativas propias.
  - Las personas próximas a las ventanas las cerrarán antes de salir
  - Salir ordenadamente sin demorarse a recoger objetos personales
  - La última persona en salir deberá dejar la puerta cerrada sin llave
  - No se perderá tiempo en coger objetos personales.
  - Si hubiera alguna persona con movilidad reducida, los alumnos más próximos a ésta colaborarán con su profesor/a en su evacuación.
  - Salir sin correr, sin atropellar o empujar a los demás y sin obstaculizar las puertas de salida.
  - Salir en silencio.
  - No volver hacia atrás, por ejemplo, para recoger algo o avisar a alguien.
  - Salir por la puerta a la calle más cercana.
  - Acudir al punto de reunión y esperar allí al profesorado

- Revisar que no queda nadie en las dependencias de su zona, y comprobar que todas las puertas de las aulas están cerradas (sin llave).
  - Bajar y reunirse con sus alumnos en el punto de encuentro.
3. Es necesario que todas las salidas se encuentren abiertas y transitables siempre que haya clases en el centro. Las salidas se realizarán según su localización dentro del centro:
- Personas que estén en el aula de abajo: Puerta a Plaza Ignacio Jordán de Asso.
  - Personas que estén en el aula de arriba: Puerta a Calle Don Juan de Aragón.
4. PUNTO DE REUNIÓN: Centro de la Plaza Ignacio Jordán de Asso.

**Artículo 54. *Personas con movilidad reducida***

Las personas con movilidad reducida se ubicarán preferentemente en el aula de arriba. Si hubiera alguna persona con movilidad reducida en el aula de abajo, las personas más próximas a ésta colaborarán con el profesorado en su evacuación, tal como se ha indicado en el artículo anterior.

**Artículo 55. *Espacios no gestionados por la Asociación***

Cuando se ocupe un espacio cuya gestión no dependa directamente de la Asociación, se cumplirá el Plan de Emergencias elaborado por la entidad responsable para dicho espacio.

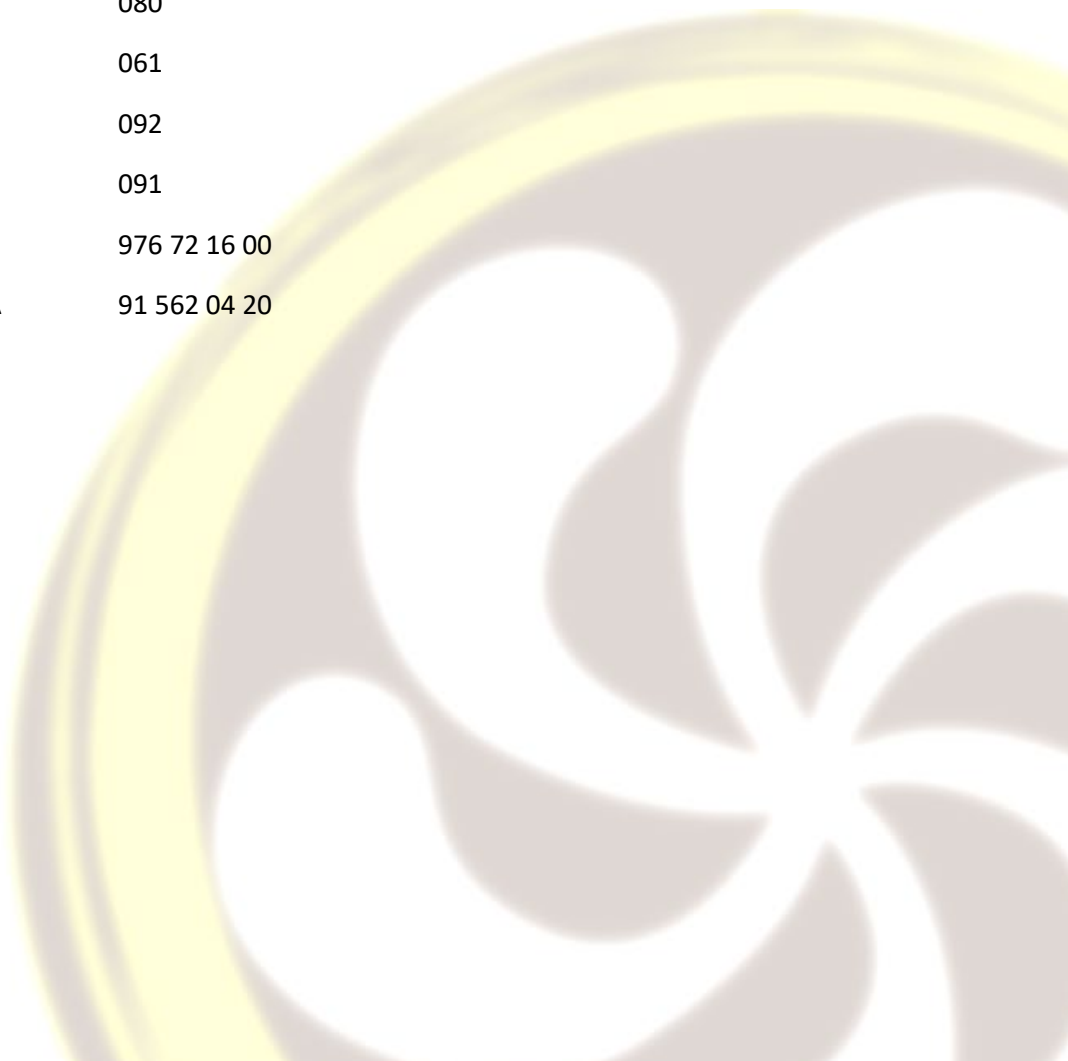

**TELÉFONOS EXTERIORES DE EMERGENCIA**

TELÉFONO DE EMERGENCIAS	112
BOMBEROS	080
AMBULANCIAS	061
POLICÍA LOCAL	092
POLICÍA NACIONAL	091
PROTECCIÓN CIVIL	976 72 16 00
SERV. INF. TOXICOLOGIA	91 562 04 20



# PLAN D'EVACUACIÓN





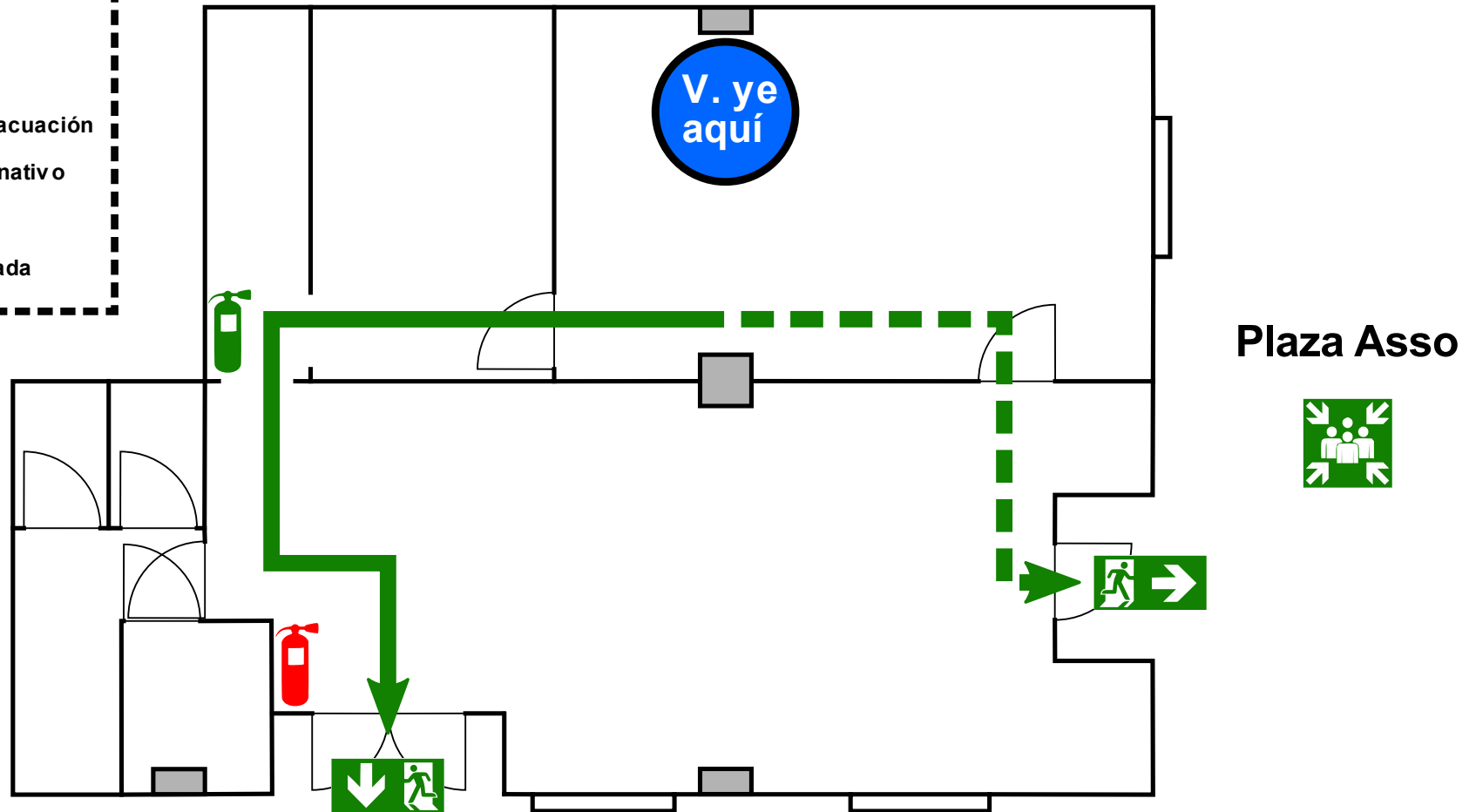

## LECHENDA

-  Extintor polvo
-  Extintor CO2
-  Recorriu d'evacuación
-  Recorriu alternativ o
-  Salida
-  Punto de trobada



# PLAN D'EVACUACIÓN

## LECHENDA

-  Extintor polvo
-  Extintor CO2
-  Recorriu d'evacuación
-  Recorriu alternativ o
-  Salida
-  Punto de trobada

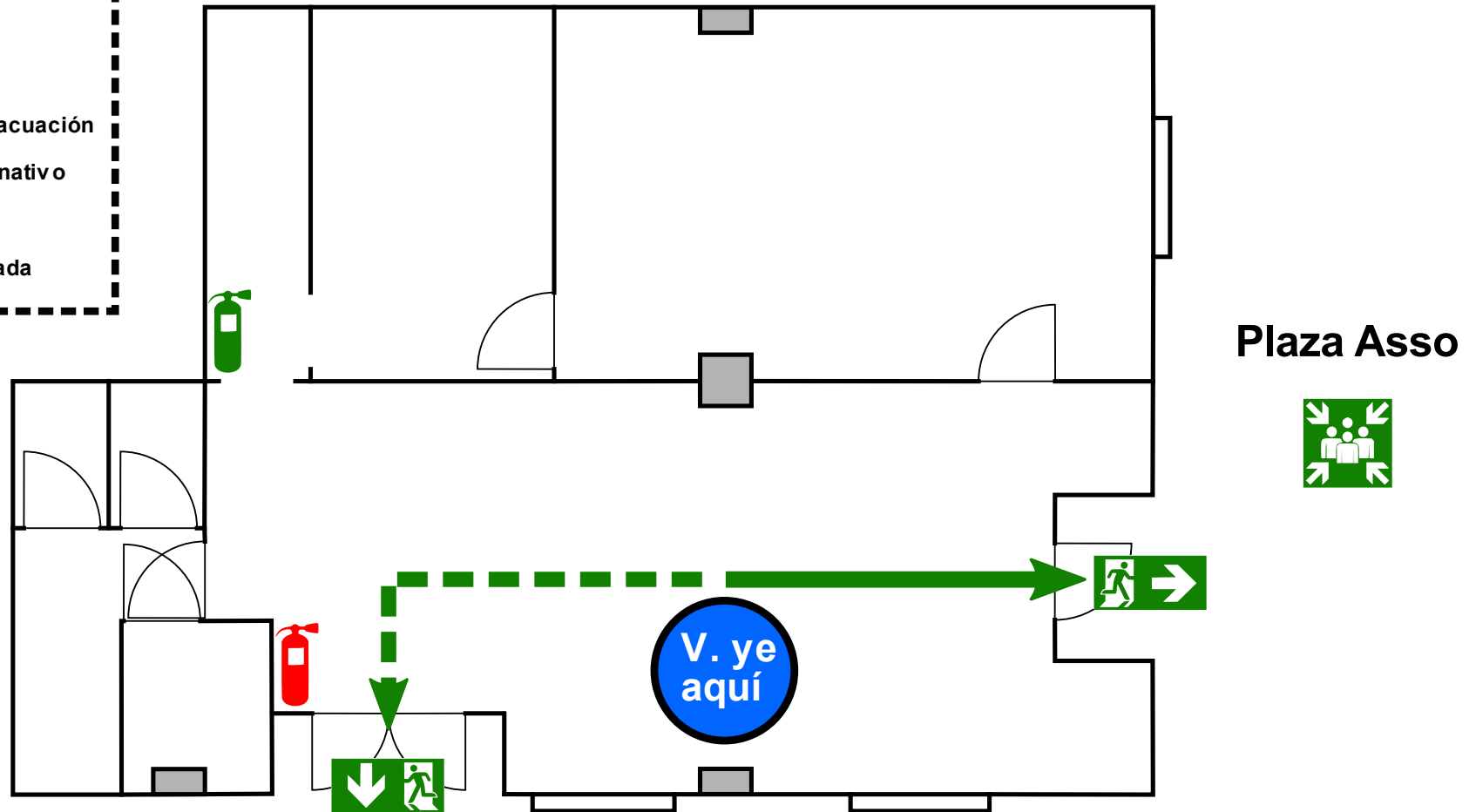

Carrera Don Chuan d'Aragón